

CORPORACIÓN INTEGRAL DEL MEDIO AMBIENTE CIMA - NIT 900241439-8

PROYECTO N° **P 1310**

LUGAR DE EJECUCIÓN **AMBYTEC - CONJUNTO AQUARELA**

FECHA DE EJECUCIÓN **2022-05-06**

ACTIVAR ESTE PLAN DE RESPUESTA EN CASO DE 1) ACCIDENTE LABORAL (INCLUIDO EL ACCIDENTE DE TRÁNSITO) Y 2) ENFERMEDAD SÚBITA GRAVE

PERSONAL QUE PARTICIPA EN EL PROYECTO

N°	NOMBRES Y APELLIDOS	CARGO	IDENTIFICACIÓN	TIPO DE SANGRE Y RH	EPS	ARL	EN CASO DE EMERGENCIA AVISAR A	TELÉFONO DEL CONTACTO EN CASO DE EMERGENCIA	ALERGIAS
1	David Felipe Avila Ramirez	Técnico Ambiental	1.022.988.147	O+	SURA	BOLIVAR	Fernando Avila	3133287982	NO
2	DIEGO ALEXANDER LOZANO ARIAS	Técnico Ambiental	1018502901	A+	SANITAS	Bolivar	KAREN RONCANCIO	3045770429	NO

DESCRIPCIÓN DE ACTIVIDADES

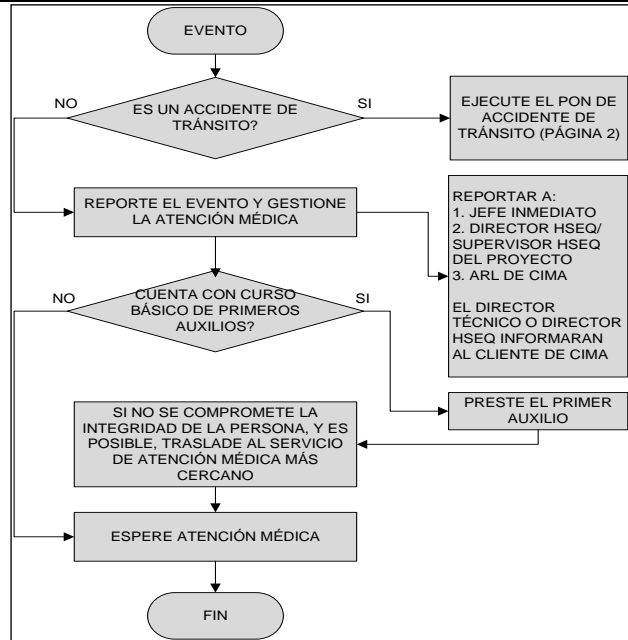

COMUNICACIONES

REPORTAR A:		NOMBRES	CELULAR
1	Jefe Inmediato	JOSE IGNACIO RODRIGUEZ	311 8759834
2	Jefe Inmediato	NELSON JAVIER MACIAS MANCERA	311 4611946
3	Director HSEQ	SERGIO GONZÁLEZ	311 8486146
4	Supervisor HSEQ	EDWIN G. RODRIGUEZ	3124351604
5	ARL	BOLIVAR	# 322 - 018000 123322
Línea Nacional: # 322 arl Bolívar 01800123322		Información que le pedirán	información que le darán
		NIT / nombre de la empresa	Orientación para determinar el origen de la contingencia.
		Nombre completo del lesionado	Asesoría en las actividades de primeros auxilios
		Tipo de accidente y estado de salud	Suministro del transporte para el traslado del lesionado.
		Lugar donde se encuentra ubicado	Remisión al Centro asistencial más cercano.
		Bogotá: (031) 3122122	

INSTITUCIONES PRESTADORAS DE SALUD DE ARL Y LOCALES

IPS	DIRECCIÓN	MUNICIPIO/CIUDAD	TELÉFONO
HOSPITAL KENNEDY	Av. 1 de Mayo #40B-54	Bogotá	311 8421081
FUNDACION ABOOD SHAI0	DG 115 A # 70 C - 76	Bogotá	5938211
CLINICA LOS NOGALES S.A.S.	TRV 23 # 94 A - 39	Bogotá	5937000
CORPORACIÓN HOSPITALARIA JUAN CIUDAD-MEDERI MAYOR	CLL 24 # 29 - 45	Bogotá	(1) 5600520
CLÍNICA DEL OCCIDENTE S.A.	AV DE LAS AMERICAS # 71 C - 29	Bogotá	(1) 4254620
AVANCE AMERICAS	Av. Las Américas No. 64A - 39	Bogotá	(1)2903052
CLINICA PALERMO	CL 47 22-02	Bogotá	(1)5727777
CLINICA DE MARLY S.A.	CLL 50 # 9 - 67	Bogotá	3436600
CORPORACION HOSPITALARIA JUAN CIUDAD	CLL 24 # 29 - 45	Bogotá	5600520
HOSPITAL UNIVERSITARIO SAN IGNACIO	CRA 7 # 40 - 62	Bogotá	2888188
CLINICA NUESTRA SENORA DE LA PAZ	CLL 13 # 68 F - 25	Bogotá	2921277

CORPORACIÓN INTEGRAL DEL MEDIO AMBIENTE CIMA - NIT 900241439-8

PROYECTO N°

P 1310

LUGAR DE EJECUCIÓN

AMBYTEC - CONJUNTO AQUARELA

FECHA DE EJECUCIÓN

2022-05-06

CORPORACION CLINICA UNIVERSIDAD DE LA SABANA	KM 21 AUT NORTE	CUNDINAMARCA/CHIA	3077077
CLINICA CHIA S.A.	CLL 6 # 10 - 125	CUNDINAMARCA/CHIA	5938080

CORPORACIÓN INTEGRAL DEL MEDIO AMBIENTE CIMA - NIT 900241439-8

PROYECTO N° P 1310

LUGAR DE EJECUCIÓN AMBYTEC - CONJUNTO AQUARELA

FECHA DE EJECUCIÓN 2022-05-06

ENTIDADES DE APOYO NACIONAL Y LOCAL			
ENTIDAD	DIRECCIÓN	MUNICIPIO/CIUDAD	TELÉFONO
Cruz Roja / Policía / Defensa Civil	NO APLICA	ORDEN NACIONAL	123
Línea Antiterrorista	NO APLICA	ORDEN NACIONAL	01 8000 - 127627
GAULA Antisecuestro147	NO APLICA	ORDEN NACIONAL	Antisecuestro147-165
Policía tránsito y transporte	NO APLICA	ORDEN NACIONAL	#767-127

PROCEDIMIENTO OPERATIVO NORMALIZADO – ACCIDENTES DE TRÁNSITO

